



KBS  **스포츠월드**

KBS 스포츠월드와 함께하는 즐거운 스포츠 타임



TEL
02) 2600 - 8808



FAX
02) 2600 - 8719

CONTENTS

이용안내	프로그램	01 ~ 05
수강신청	신청절차	06
	유의사항	07
	공지사항	08
	할인혜택	09
시설안내	시설위치	10
	시설안내	11
	부대시설	11
오시는길	오시는길	12
	주차요금	12

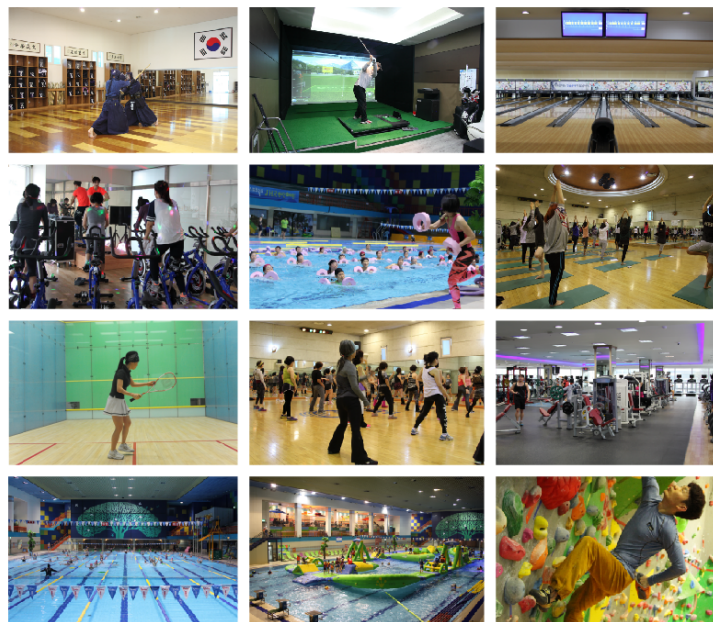

이용안내

프로그램

수강종목	평일	토요일	일·공휴일	정기휴장일	
				동절기 (9~5월)	하절기 (6~8월)
수영	06:00 ~ 22:00	09:00 ~ 17:00	09:00 ~ 17:00	매월 2,4주 일요일 휴장	휴장없음 (워터플레이 운영)
볼링	09:00 ~ 24:00	11:00 ~ 24:00	11:00 ~ 24:00	연중무휴	
골프	06:00 ~ 22:00	09:00 ~ 19:00	09:00 ~ 17:00	매월 2,4주 일요일 휴장	
헬스	06:00 ~ 23:00	06:00 ~ 19:00	09:00 ~ 17:00	연중무휴(설, 추석제외)	
스쿼시	06:00 ~ 22:00	09:00 ~ 19:00	09:00 ~ 17:00	매월 2,4주 일요일 휴장	
검도	06:00 ~ 22:30	휴장	휴장	휴장	
스피닝	10:00 ~ 20:20	휴장	휴장	휴장	
댄스로빅	09:00 ~ 11:00	휴장	휴장	휴장	
아쿠아로빅	12:00 ~ 14:00	휴장	휴장	휴장	
요가 / 필라테스	11:00 ~ 13:00	휴장	휴장	휴장	
클라이밍	09:00 ~ 22:00	10:00 ~ 19:00	10:00 ~ 17:00	매월 2,4주 일요일 휴장	
워터플레이	13:00 ~ 15:30 (여름방학기간)	10:00 ~ 19:00	10:00 ~ 19:00	운영기간 중 휴장 없음	
종합안내실	06:00 ~ 21:00	09:00 ~ 17:00	09:00 ~ 17:00	매월 2,4주 일요일 휴장 (워터플레이기간 중 휴장 없음)	

이용안내

수영

강습 및 이용시간	수강료
06:00 ~ 12:00 (월·수·금 화·목)	<ul style="list-style-type: none"> 성인 104,000원 초중고 78,000원 (주3회 강습) 성인 82,000원 초중고 65,000원 (주2회 강습)
16:00 ~ 22:00 (월·수·금 화·목)	유아 110,000원 (주3회 강습)
자유수영 - 평일 13:30 ~ 15:30 - 토·일·공휴일 09:00 ~ 17:00 ※ 하절기 워터플레이 운영기간에는 평일자유수영을 7/23 ~ 8/17까지, 주말자유수영은 7/1 ~ 8/26까지 운영하지 않습니다.	<ul style="list-style-type: none"> 평일 : 성인 8,000원 초중고 7,000원 유아 6,000원 주말 : 성인 9,000원 초중고 8,000원 유아 7,000원
수영PK(수영+헬스) 주3회 124,000원 주2회 107,000원	

특별강습 개인상담 : 2600 - 8805, 8820 ~ 1

※ 신규 입회시 입회비(10,000원)는 별도입니다.

※ 정기휴장일 : 하절기(7~8월) : 휴장없음 | 동절기(9월~익년6월) : 매월2, 4째주 일요일

볼링

강습 및 이용시간	수강료
<ul style="list-style-type: none"> 09:00~10:00 (월·수·금 화·목) 12:30~13:30 (월·수·금) 	<ul style="list-style-type: none"> 75,000원 (주3회 강습) 60,000원 (주2회 강습)
09:00~10:00 (월·화·수·목·금)	110,000원 (주5회 강습)
일일 자율학습시간 <ul style="list-style-type: none"> 10:00~24:00 (월·화·수·목·금) 11:00~24:00 (토·일·공휴일) 	일일학습비 (게임당) <ul style="list-style-type: none"> 성인 : 4,300원 학생 : 3,300원 대화료: 1인당 1,500원

※ 신규 입회시 입회비(10,000원)는 별도입니다.

이용안내



강습 및 이용시간	수강료
<ul style="list-style-type: none"> • 06:00 ~ 22:00 (월·화·수·목·금) • 09:00 ~ 19:00 (토) • 10:00 ~ 17:00 (일·공휴일) 	<ul style="list-style-type: none"> • 자유이용료 120,000원 • 강습료 100,000원 [주4회 (월·화·목·금)]
<p>스크린골프 (골프존장비)</p>	<ul style="list-style-type: none"> • 수강생 : 9홀 6,000원 18홀 12,000원 • 일 반 : 9홀 10,000원 18홀 20,000원 ※ 유료코스 사용료 별도(사이버충전용)

※ 전타석 스크린 설치, 정기휴장일(매월 2,4주 일요일), 신규 입회시 입회비(10,000원)는 별도입니다.



강습 및 이용시간	수강료
<ul style="list-style-type: none"> • 06:00 ~ 23:00 (월·화·수·목·금) • 06:00 ~ 19:00 (토요일) • 10:00 ~ 17:00 (일·공휴일) 	<p>월 65,000원</p> <p>[특별강습 개인상담 02)2600-8867]</p>

※ 정기휴장일(연중무휴) / 설·추석 제외

※ 신규 입회비(10,000원)는 별도입니다.



강습 및 이용시간	수강료
<ul style="list-style-type: none"> • 10:00 ~ 10:50 (월·수·금 / 화·목) • 11:00 ~ 11:50 (월·수·금) • 19:30 ~ 20:20 (월·수·금 / 화·목) 	<ul style="list-style-type: none"> • 주3회 65,000원 / 주2회 50,000원 • 스피닝PK(스피닝+헬스) : 주3회 • 100,000원 / 주2회 90,000원

※ 신규 입회비(10,000원)는 별도입니다.

이용안내

스쿼시

강습 및 이용시간	수강료
<ul style="list-style-type: none"> 07:00 ~ 12:00 (월·수·금 화·목) 16:00 ~ 22:00 (월·수·금 화·목·토) 09:00 ~ 19:00 (토요일) 10:00 ~ 17:00 (일·공휴일) 	<ul style="list-style-type: none"> 성인 : 주3회 110,000원 주2회 90,000원 학생 : 주3회 90,000원 주2회 65,000원

※ 정기휴장일(매월 2,4주 일요일), 신규 입학비(10,000원)는 별도입니다.

검도

강습 및 이용시간	수강료
<ul style="list-style-type: none"> 06:30 ~ 07:30 (월·수·금) 17:00 ~ 22:30 (월·수·금 화·목) 	<ul style="list-style-type: none"> 성인 : 주5회 113,000원 • 학생 : 주5회 93,000원 주3회 73,000원 주3회 63,000원 주2회 63,000원 주2회 53,000원

※ 정기휴장일(매월 2,4주 일요일), 신규 입학비(10,000원)는 별도입니다.

요가 / 필라테스

	강습 및 이용시간	수강료
필라테스	<ul style="list-style-type: none"> 11:00 ~ 12:00 (월·수·금) 20:00 ~ 21:00 (화·목) 	주3회 89,000원 주2회 69,000원
요가	<ul style="list-style-type: none"> 12:00 ~ 13:00 (월·수·금) 11:00 ~ 12:00 (화·목) 	주3회 63,000원 주2회 53,000원

※ 신규 입학비(10,000원)는 별도입니다.

이용안내



댄스로빅

강습 및 이용시간	수강료
09:00 ~ 10:00 / 10:00 ~ 11:00 (월·화·수·목·금)	주5회 79,000원
※ 신규 입회비(10,000원)는 별도입니다.	



아쿠아로빅

	강습 및 이용시간	수강료
일반(로빅)	<ul style="list-style-type: none"> • 12:00 ~ 13:00(화·목) • 13:00 ~ 14:00 (월·수·금) • 18:00 ~ 19:00 (월·수·금) 	<ul style="list-style-type: none"> • 주3회 108,000원 • 주2회 84,000원
아쿠아테크	13:00 (월·화·목)	• 주3회 130,000원
임산부 수중운동	10:00 ~ 11:00(화·목)	• 주2회 100,000원
※ 신규 입회비(10,000원)는 별도입니다.		

수강신청

☰ 신청절차

오프라인/온라인	
접수일	월~일(2, 4주 일요일 휴장)
접수시간	<ul style="list-style-type: none">• 평일(월~금) 06:00-21:00• 주말(토,일,공휴일) 09:30-16:30
신청절차(오프라인)	종합안내실 방문상담 후 가입신청서 작성 및 수납

유의사항

환불·연기

- **수강료 환불 시에는 소비자피해보상 규정에 의해 아래와 같이 공제 후 환급해 드립니다.**
 - 수강시작일 전 : 총 납입 수강료의 10% 공제
 - 수강시작일 후 : 미수강 월 수강료의 10%와 취소일까지의 월 수강료 일할 계산액 공제(신청 월 기준)
 - 할인제도 이용 수강생의 할인율은 환불 요청 시 정지되며, 이용기간만 소급하여 계산 적용합니다.
 - 등록비는 환불 불가합니다.
- **수강기간 중 강습 연기신청은 가능하며, 허용기간은 연기 신청일로부터 수강만기일까지로 연기기간은 1개월 단위로 가능하며, 연기 시 연속할인 적용은 자동 상실됩니다.**
 - 수강유무와 관계없이 경과한 기간은 자동 소멸됩니다.

● **상기 본인은 수강생 이용약관에 동의합니다.**

- 프로그램 이용등록은 본인의 판단에 의한 것으로, 만약 건강이상 및 지 병등을 숨기고 이용하여 불미스러운 일이 발생하였을 경우 민·형사상 및 모든 책임은 교육원에 없음을 확인합니다.
- 정신 및 전염성 질환보유자로 이용자에게 보건, 환경상 위험요소가 발생할 수 있다고 인정되는 경우에는 이용자격을 제한함에 동의합니다.

공지사항(필독)

● 개인정보 수집 동의

- KBS스포츠월드에서는 귀하께서 제공하신 개인정보에 대해 프로그램 이용목적 외의 용도로 사용되지 않으며 개인정보보호법에 의해 안전하게 보호됩니다. 귀하는 개인 정보수집에 동의하지 않을 권리가 있으며, 거부하실 경우 요청하시는 서비스의 처리가 이행되지 않을 수 있습니다.

(범위 : 성명, 생년월일, 주소, 연락처, 차량번호 / 보유기간 : 프로그램 이용 종료일부터 12개월)

● 만 14세 미만의 경우 위 신청인의 보호자는 수강가입 및 개인정보 제공에 동의합니다.

보호자 성명 :

신청인과 관계 :

- 정기주차는 수강신청 시 차량번호를 등재한 차량에 한하여 3시간 무료이용이 가능합니다.
(수강기간 종료 후 일반차량과 동일하게 주차료 징수)
- 유료보관함 사용 시 예치금(10,000원)을 납부하셔야 하며, 열쇠반납 시에는 예치금을 반환해 드립니다.
(사용기간이 만료된 후 계속 사용 시 해당기간의 이용요금 부담)
※ 이용약관 제6조(정기주차) 및 제9조(유료보관함의 이용)에 근거

할인혜택

KBS 스포츠월드의 다양한 할인혜택을 이용해 보세요.

최고 20% 파격할인

연속등록시

5,000원 할인

연속등록

1년(12개월) 연속등록시
13개월차부터

장기일시등록시

5~10% 할인

장기일시등록

3개월 등록시 **5% 할인**
6개월 등록시 **7% 할인**
12개월 등록시 **10% 할인**

신규회원유치시

6,000원 할인

신규회원유치

기존회원이 신규회원을 추천할시
추천회원 정액(6,000원) 할인권 1매 지급

팩케이지

5,000원 할인

팩케이지 (2종목이상)

동시수강시 **종목당 할인**
추가수강시 **추가 종목만 할인**

시설안내



구분	층	시설명
1	1F	KBS스포츠과학예술원
2	1F	세미나실
3	2F	헬스 스피닝
4	3F	볼링
5	B2	수영
6	B1	종합안내실
7	1F	KBS아레나

구분	층	시설명
8	1F	골프
9	1F	클라이밍
10	1F	스쿼시
11	1F	야외골프
12	2F	에어로빅 요가
13	2F	검도
14	2F	제2체육관

시설안내

시설 연락처

시설명	연락처
종합안내실	02) 2600 - 8808
수영	02) 2600 - 8805
헬스	02) 2600 - 8867
골프	02) 2600 - 8883
스쿼시	02) 2600 - 8829

시설명	연락처
댄스로빅	02) 2600 - 8826
검도	02) 2600 - 8819
클라이밍	02) 2600 - 8920
볼링	02) 2600 - 8831, 8832

부대시설 연락처

상호	품목	위치	연락처
수영장스넥	식음료	수영장 로비	2600 - 8951
수영복매장	수영용품	수영장 로비	2600 - 8954
미용실	헤어	수영장 로비	2600 - 8956
네일아트	네일	수영장 로비	2600 - 8770
스포츠마사지	마사지	수영장 로비	2600 - 8818
볼링장스넥	식음료	볼링장 로비	2600 - 8952
볼링프로숍	볼링용품	볼링장 로비	2600 - 8838
티타임	식음료	정문 입구	2602 - 1004
CU편의점	식음료	정문 입구	2697 - 5544
플리츠미	여성의류	정문 입구	2699 - 2882

※ 영업시간은 업장마다 상이하므로 각 업장에 문의

시설위치



교통편 안내



지하철

- 5호선** 발산역 하차 > 5번출구 > 3분 도보
- 9호선** 가양역 하차 > 8번출구 > 7분 도보



KBS스포츠월드 앞 버스

- 일반** 60, 60-3, 69, 88,
- 간선** 601, 605, 654, 661, N26,
- 공항** 6000, 6003, 6008

강서구청 앞 버스

- 일반** 70, 70-2, 70-3,
- 간선** 604, 606, 650, 652, 673,
- 지선** 5712, 6514, 6629, 6645



주차요금

· 일반차량 : 30분당 2,000원